



Zacznij mówić pewniej! Indywidualny kurs języka angielskiego na poziomie A2+ (metoda komunikatywna)

Numer usługi 2025/03/01/165530/2591819

5 000,00 PLN brutto

5 000,00 PLN netto

100,00 PLN brutto/h

100,00 PLN netto/h

GERMANIA
K.MICHALAK,
M.GŁADYSZ
SPÓŁKA JAWNA



📍 zdalna w czasie rzeczywistym

👤 Usługa szkoleniowa

🕒 50 h

📅 11.04.2025 do 26.09.2025

Informacje podstawowe

| | |
|--|---|
| Kategoria | Języki / Angielski |
| Sposób dofinansowania | wsparcie dla osób indywidualnych wsparcie dla pracodawców i ich pracowników |
| Grupa docelowa usługi | Osoby dorosłe, które opanowały język angielski na poziomie A2 i chcą skutecznie podwyższyć swoje kompetencje komunikacyjne w języku angielskim. |
| Minimalna liczba uczestników | 1 |
| Maksymalna liczba uczestników | 1 |
| Data zakończenia rekrutacji | 01-04-2025 |
| Forma prowadzenia usługi | zdalna w czasie rzeczywistym |
| Liczba godzin usługi | 50 |
| Podstawa uzyskania wpisu do BUR | Znak Jakości TGLS Quality Alliance |

Cel

Cel edukacyjny

Szkolenie przygotowuje uczestnika do posługiwania się językiem angielskim na poziomie początkowym A2+ (CEFR) w życiu codziennym i zawodowym.

Efekty uczenia się oraz kryteria weryfikacji ich osiągnięcia i Metody walidacji

| Efekty uczenia się | Kryteria weryfikacji | Metoda walidacji |
|---|---|-------------------------|
| Kursant swobodnie posługuje się językiem angielskim na poziomie A2+ w prostych sytuacjach komunikacyjnych typowych dla pracy, czasu wolnego, podróży itp. | Rozumie swojego rozmówcę podczas krótkiej konwersacji na typowe tematy dotyczące rodziny, pracy, czasu wolnego. Formułuje pytania i odpowiada na pytania biorąc czynny udział w rozmowie. | Wywiad ustrukturyzowany |
| | Przeprowadza dialogi "Pytanie o drogę" "U lekarza" "W biurze" | Wywiad ustrukturyzowany |
| Opisuje swoje doświadczenia, wydarzenia ze swojego otoczenia. | Poprawnie formułuje kilkudzaniową wypowiedź ustną na temat swojej ostatniej podróży i nadchodzących planów urlopowych. Odpowiada na dodatkowe pytania. | Wywiad ustrukturyzowany |
| Używa poprawnie w zdaniach struktur leksykalno-gramatycznych przewidzianych dla poziomu CEFR A2+. | Posługuje się słownictwem, rozpoznaje czasy gramatyczne wymagane na poziomie A2+ i prawidłowo je wykorzystuje w zdaniach. | Test teoretyczny |

Kwalifikacje

Kompetencje

Usługa prowadzi do nabycia kompetencji.

Warunki uznania kompetencji

Pytanie 1. Czy dokument potwierdzający uzyskanie kompetencji zawiera opis efektów uczenia się?

Zaświadczenie o odbyciu szkolenia wydawane uczestnikowi na zakończenie kursu zawiera opis efektów uczenia się.

Pytanie 2. Czy dokument potwierdza, że walidacja została przeprowadzona w oparciu o zdefiniowane w efektach uczenia się kryteria ich weryfikacji?

Dokument potwierdza, że walidacja na poziomie A2+ wg CEFR została przeprowadzona w oparciu o zdefiniowane w efektach uczenia się kryteria ich weryfikacji.

Pytanie 3. Czy dokument potwierdza zastosowanie rozwiązań zapewniających rozdzielenie procesów kształcenia i szkolenia od walidacji?

Dokument potwierdza zastosowanie rozwiązań zapewniających rozdzielenie procesu kształcenia i procesu walidacji.

Program

Kurs jest prowadzony **metodą komunikatywną**, która oswoja z użyciem angielskiego oraz pozwala na szybkie zapamiętywanie struktur leksykalno-gramatycznych oraz przełamuje barierę językową. Głównym celem kursu jest wypracowanie pewności językowej i możliwości swobodnego posługiwania się językiem w sytuacjach codziennych i zawodowych. Kurs skupia się na praktycznym użyciu języka w codziennych sytuacjach związanych z życiem osobistym i zawodowym. Wykorzystywanie technik aktywizujących, takich jak: odgrywanie ról, gry językowe, technologia multimedialna, aby zaangażować ucznia w naukę.

Przykładowe tematy

1. **Hobby i zainteresowania:** Porozmawiaj o swoim ulubionym hobby, np. czytasz książki, gotujesz, czy uprawiasz sport.
2. **Rodzina i przyjaciele:** Porozmawiaj o swojej rodzinie, relacjach z przyjaciółmi, czy wspólnych aktywnościach.
3. **Podróże:** Czy często podróżujesz? Dokąd najchętniej? Podziel się swoimi doświadczeniami. Na lotnisku. W hotelu.
4. **Miejsce zamieszkania:** Opisz swoje najbliższe otoczenie. Wolisz mieszkać w dużym czy małym mieście, czy też na wsi? Dlaczego?
5. **Praca i kariera:** Opowiedz o swoim zawodzie, miejscu pracy, obowiązkach, planach zawodowych, czy wyzwaniach w pracy.
6. **Zakupy i usługi:** Rodzaje sklepów, towary i ich cechy, sprzedawanie i kupowanie, promocja i reklama, korzystanie z usług, reklamacja
7. **Zdrowie, choroba i styl życia:** Porozmawiaj o zdrowym stylu życia, ćwiczeniach, diecie i relaksie, wizytach u lekarza. Jaki styl życia prowadzisz?
8. **Zwiedzanie:** Orientacja w mieście. Zabytki. Zapytaj o drogę i udziel informacji.
9. **Odgrywanie scenek:** Prowadzenie dialogów u lekarza, w sklepie, na lotnisku, w restauracji itp.
10. **Zagadnienia gramatyczne na poziomie A2+.**

Harmonogram

Liczba przedmiotów/zajęć: 25

| Przedmiot / temat zajęć | Prowadzący | Data realizacji zajęć | Godzina rozpoczęcia | Godzina zakończenia | Liczba godzin |
|---|-------------------|-----------------------|---------------------|---------------------|---------------|
| 1 z 25 Przedstawianie siebie i swojego doświadczenia zawodowego - konwersacje. Hobby i spędzanie czasu wolnego. Ulubiona muzyka i książka. Wyrażanie opinii. | Agnieszka Kociuba | 11-04-2025 | 15:25 | 16:55 | 01:30 |
| 2 z 25 Struktury leksykalno-gramatyczne poziom A2+ - ćwiczenia praktyczne. | Agnieszka Kociuba | 18-04-2025 | 15:25 | 16:55 | 01:30 |
| 3 z 25 Orientacja w mieście i zwiedzanie. Dialogi. | Agnieszka Kociuba | 25-04-2025 | 15:25 | 16:55 | 01:30 |

| Przedmiot / temat zajęć | Prowadzący | Data realizacji zajęć | Godzina rozpoczęcia | Godzina zakończenia | Liczba godzin |
|---|-------------------|-----------------------|---------------------|---------------------|---------------|
| 4 z 25 Struktury leksykalno-gramatyczne poziom A2+ - ćwiczenia praktyczne. | Agnieszka Kociuba | 02-05-2025 | 15:25 | 16:55 | 01:30 |
| 5 z 25 Miejsce zamieszkania. Wieś czy miasto? Mieszkanie czy dom? Argumentowanie. | Agnieszka Kociuba | 09-05-2025 | 15:25 | 16:55 | 01:30 |
| 6 z 25 Podróże. Na lotnisku. W pociągu. Słownictwo, role-play, case study, konwersacje. | Agnieszka Kociuba | 16-05-2025 | 15:25 | 16:55 | 01:30 |
| 7 z 25 Struktury leksykalno-gramatyczne poziom A2+ - ćwiczenia praktyczne. | Agnieszka Kociuba | 23-05-2025 | 15:25 | 16:55 | 01:30 |
| 8 z 25 Zakupy i usługi. Reklamacje. Słownictwo, role-play, case study, konwersacje. | Agnieszka Kociuba | 30-05-2025 | 15:25 | 16:55 | 01:30 |
| 9 z 25 Struktury leksykalno-gramatyczne poziom A2+ - ćwiczenia praktyczne. | Agnieszka Kociuba | 06-06-2025 | 15:25 | 16:55 | 01:30 |
| 10 z 25 Zdrowie i styl życia. U lekarza. Słownictwo, role-play, case study, konwersacje. | Agnieszka Kociuba | 13-06-2025 | 15:25 | 16:55 | 01:30 |

| Przedmiot / temat zajęć | Prowadzący | Data realizacji zajęć | Godzina rozpoczęcia | Godzina zakończenia | Liczba godzin |
|---|-------------------|-----------------------|---------------------|---------------------|---------------|
| 11 z 25 Struktury leksykalno-gramatyczne poziom A2+ - ćwiczenia praktyczne. | Agnieszka Kociuba | 20-06-2025 | 15:25 | 16:55 | 01:30 |
| 12 z 25 Media społecznościowe . Wyrażanie opinii, uczuć, emocji. Wady i zalety. Konwersacje. | Agnieszka Kociuba | 27-06-2025 | 15:25 | 16:55 | 01:30 |
| 13 z 25 Struktury leksykalno-gramatyczne poziom A2+ - ćwiczenia praktyczne. | Agnieszka Kociuba | 04-07-2025 | 15:25 | 16:55 | 01:30 |
| 14 z 25 Świat przyrody - pogoda, pory roku, rośliny i zwierzęta, krajobrazy. Konwersacje. | Agnieszka Kociuba | 11-07-2025 | 15:25 | 16:55 | 01:30 |
| 15 z 25 Struktury leksykalno-gramatyczne poziom A2+ - ćwiczenia praktyczne. | Agnieszka Kociuba | 18-07-2025 | 15:25 | 16:55 | 01:30 |
| 16 z 25 W pracy. Opis obowiązków, miejsca pracy i struktury firmy. Konwersacje. | Agnieszka Kociuba | 25-07-2025 | 15:25 | 16:55 | 01:30 |
| 17 z 25 Struktury leksykalno-gramatyczne poziom A2+ - ćwiczenia praktyczne. | Agnieszka Kociuba | 01-08-2025 | 15:25 | 16:55 | 01:30 |

| Przedmiot / temat zajęć | Prowadzący | Data realizacji zajęć | Godzina rozpoczęcia | Godzina zakończenia | Liczba godzin |
|--|-------------------|-----------------------|---------------------|---------------------|---------------|
| 18 z 25 Komunikacja w zespole. Rozwiązywanie problemów w grupie. Wyrażanie opinii i poglądów. Case study, role-play. Przydatne zwroty. Ćwiczenia praktyczne. | Agnieszka Kociuba | 08-08-2025 | 15:25 | 16:55 | 01:30 |
| 19 z 25 Struktury leksykalno-gramatyczne poziom A2+ - ćwiczenia praktyczne. | Agnieszka Kociuba | 15-08-2025 | 15:25 | 16:55 | 01:30 |
| 20 z 25 Praca i kariera. Słownictwo specjalistyczne. Ćwiczenia praktyczne. | Agnieszka Kociuba | 22-08-2025 | 15:25 | 16:55 | 01:30 |
| 21 z 25 Struktury leksykalno-gramatyczne poziom A2+ - ćwiczenia praktyczne. | Agnieszka Kociuba | 29-08-2025 | 15:25 | 16:55 | 01:30 |
| 22 z 25 Plany na przyszłość związane z pracą, rodziną i przyjaciółmi. Konwersacje. | Agnieszka Kociuba | 05-09-2025 | 15:25 | 16:55 | 01:30 |
| 23 z 25 Struktury leksykalno-gramatyczne poziom A2+ - ćwiczenia praktyczne. | Agnieszka Kociuba | 12-09-2025 | 15:25 | 16:55 | 01:30 |

| Przedmiot / temat zajęć | Prowadzący | Data realizacji zajęć | Godzina rozpoczęcia | Godzina zakończenia | Liczba godzin |
|---|-------------------|-----------------------|---------------------|---------------------|---------------|
| <div style="background-color: #e91e63; color: white; padding: 2px; display: inline-block; font-size: 0.8em; margin-bottom: 5px;">24 z 25</div> Powtórzenie omówionego zakresu tematycznego. Ćwiczenia praktyczne. | Agnieszka Kociuba | 19-09-2025 | 15:25 | 16:55 | 01:30 |
| <div style="background-color: #e91e63; color: white; padding: 2px; display: inline-block; font-size: 0.8em; margin-bottom: 5px;">25 z 25</div> Weryfikacja efektów uczenia się, walidacja. | - | 26-09-2025 | 19:00 | 20:30 | 01:30 |

Cennik

Cennik

| Rodzaj ceny | Cena |
|---|--------------|
| Koszt przypadający na 1 uczestnika brutto | 5 000,00 PLN |
| Koszt przypadający na 1 uczestnika netto | 5 000,00 PLN |
| Koszt osobogodziny brutto | 100,00 PLN |
| Koszt osobogodziny netto | 100,00 PLN |

Prowadzący

Liczba prowadzących: 1



1 z 1

Agnieszka Kociuba

Ukończyłam filologię angielską. Dostosowuję metody nauczania do indywidualnych potrzeb i stylu uczenia się kursanta. Posiadam wieloletnie doświadczenie w nauczaniu języka angielskiego, zarówno w grupach, jak i indywidualnie, na różnych poziomach zaawansowania. Największy nacisk kładę na komunikację. Nie tylko przekazuję wiedzę, ale także inspiruję i motywuję do nauki. Mam doświadczenie zawodowe zdobyte nie wcześniej niż 5 lat przed datą wprowadzenia danych dotyczących oferowanej usługi.

Informacje dodatkowe

Informacje o materiałach dla uczestników usługi

Materiały szkoleniowe (teksty, ćwiczenia itp.) są udostępniane przez osobę prowadzącą.

Warunki uczestnictwa

Obowiązuje podpisanie umowy.

Przed rozpoczęciem szkolenia uczestnik rozwiązuje test poziomujący.

Szkolenie odbywa się online wg harmonogramu w terminach uzgodnionych przed rozpoczęciem kursu.

Na ostatnich zajęciach będzie przeprowadzona walidacja.

Informacje dodatkowe

Godzina szkoleniowa to 45 minut. 50 godzin szkoleniowych to 37,5 godzin zegarowych.

Warunki techniczne

Szkolenie odbywa się na platformie MS Teams. Wymagany jest dostęp do komputera/laptopa lub innego urządzenia z dostępem do Internetu, kamerą i mikrofonem. Zalecane jest ściągnięcie aplikacji MS Teams (aplikacja bezpłatna). Warunki minimalne łącza internetowego prędkość pobierania – 1 Mb/s; prędkość wysyłania 1 Mb/s.

Kontakt

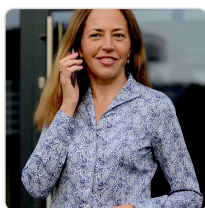

Katarzyna Michalak

E-mail germania@germania.com.pl

Telefon (+48) 601 911 980