



Zacznij mówić płynniej! Indywidualny kurs języka angielskiego na poziomie B1 (metoda komunikatywna)

Numer usługi 2025/02/25/165530/2582409

5 000,00 PLN brutto

5 000,00 PLN netto

100,00 PLN brutto/h

100,00 PLN netto/h

GERMANIA
K.MICHALAK,
M.GŁADYSZ
SPÓŁKA JAWNA



📍 zdalna w czasie rzeczywistym

👤 Usługa szkoleniowa

🕒 50 h

📅 09.04.2025 do 22.10.2025

Informacje podstawowe

Kategoria	Języki / Angielski
Sposób dofinansowania	wsparcie dla osób indywidualnych wsparcie dla pracodawców i ich pracowników
Grupa docelowa usługi	Osoby dorosłe, które opanowały język angielski na poziomie A2 i chcą skutecznie podwyższyć swoje kompetencje komunikacyjne w języku angielskim.
Minimalna liczba uczestników	1
Maksymalna liczba uczestników	1
Data zakończenia rekrutacji	01-04-2025
Forma prowadzenia usługi	zdalna w czasie rzeczywistym
Liczba godzin usługi	50
Podstawa uzyskania wpisu do BUR	Znak Jakości TGLS Quality Alliance

Cel

Cel edukacyjny

Szkolenie przygotowuje uczestnika do posługiwania się językiem angielskim na poziomie średniozaawansowanym B1 (CEFR) w życiu codziennym i zawodowym.

Efekty uczenia się oraz kryteria weryfikacji ich osiągnięcia i Metody walidacji

Efekty uczenia się	Kryteria weryfikacji	Metoda walidacji
Kursant nabył umiejętność swobodnego posługiwania się językiem angielskim na poziomie B1 w większości sytuacji komunikacyjnych typowych dla pracy, czasu wolnego, podróży w środowisku anglojęzycznym. Prowadzi rozmowy na znane mu tematy powiązane z życiem codziennym i zawodowym.	Rozumie swojego rozmówcę podczas konwersacji na tematy dotyczące rodziny, pracy, czasu wolnego i środowiska, w którym żyje. Formułuje pytania i odpowiada na pytania biorąc czynny udział w rozmowie.	Wywiad ustrukturyzowany
	Przeprowadza dialog - rozwiązywanie problemów w recepcji hotelowej	
Opisuje swoje doświadczenia, marzenia, plany, wydarzenia ze swojego otoczenia, a nabyte kompetencje społeczne pozwalają mu wyrażać oraz uzasadniać opinie podczas prowadzenia dyskusji.	Kursant poprawnie formułuje kilkudziesięciu wypowiedź ustną w czasie przeszłym na temat wydarzeń z ubiegłego tygodnia i przebiegu dnia, wyraża swoją opinię na temat mediów społecznościowych, analizuje wady i zalety nowoczesnych rozwiązań technologicznych. Opisuje swoje plany na przyszłość i marzenia.	Wywiad ustrukturyzowany
Dzięki nabytej wiedzy używa poprawnie w zdaniach struktur leksykalno-gramatycznych przewidzianych dla poziomu CEFR B1.	Kursant posługuje się poprawnie słownictwem, rozpoznaje czasy gramatyczne wymagane na poziomie B1 i prawidłowo je wykorzystuje w zdaniach.	Test teoretyczny

Kwalifikacje

Kompetencje

Usługa prowadzi do nabycia kompetencji.

Warunki uznania kompetencji

Pytanie 1. Czy dokument potwierdzający uzyskanie kompetencji zawiera opis efektów uczenia się?

Zaświadczenie o odbyciu szkolenia wydawane uczestnikowi na zakończenie kursu zawiera opis efektów uczenia się.

Pytanie 2. Czy dokument potwierdza, że walidacja została przeprowadzona w oparciu o zdefiniowane w efektach uczenia się kryteria ich weryfikacji?

Dokument potwierdza, że walidacja na poziomie B1 wg CEFR została przeprowadzona w oparciu o zdefiniowane w efektach uczenia się kryteria ich weryfikacji.

Pytanie 3. Czy dokument potwierdza zastosowanie rozwiązań zapewniających rozdzielanie procesów kształcenia i szkolenia od walidacji?

Dokument potwierdza zastosowanie rozwiązań zapewniających rozdzielanie procesu kształcenia i procesu walidacji.

Program

Kurs jest prowadzony **metodą komunikatywną**, która oswaja z użyciem angielskiego oraz pozwala na szybkie zapamiętywanie struktur leksykalno-gramatycznych oraz przelamuje barierę językową. Głównym celem kursu jest wypracowanie pewności językowej i możliwości swobodnego posługiwania się językiem w sytuacjach codziennych i zawodowych. Kurs skupia się na praktycznym użyciu języka w codziennych sytuacjach związanych z życiem osobistym i zawodowym. Wykorzystywanie technik aktywizujących, takich jak: odgrywanie ról, case study, gry językowe, technologia multimedialna, aby zaangażować ucznia w naukę.

Przykładowe tematy

Hobby i zainteresowania: Porozmawiaj o swoim ulubionym hobby, np. czytasz książki, gotujesz, czy uprawiasz sport.

Ulubiona muzyka i książka: Jaki jest twój ulubiony rodzaj muzyki i dlaczego? Jaka książkę możesz polecić?

Rodzina i przyjaciele: Porozmawiaj o swojej rodzinie, relacjach z przyjaciółmi, czy wspólnych aktywnościach. święta i uroczystości,

Życie prywatne: (np. rodzina, znajomi i przyjaciele, czynności życia codziennego, określanie czasu, formy spędzania czasu wolnego, styl życia, konflikty i problemy);

Podróże: Czy często podróżujesz? Dokąd najchętniej? Podziel się swoimi doświadczeniami. Na lotnisku. W hotelu.

Miejsce zamieszkania: Opisz swoje najbliższe otoczenie. Wolisz mieszkać w dużym czy małym mieście, czy też na wsi? Dlaczego?

Praca i kariera: Opowiedz o swoim zawodzie, planach zawodowych, czy wyzwaniach w pracy.

Zakupy i usługi: Rodzaje sklepów, towary i ich cechy, sprzedawanie i kupowanie, promocja i reklama, korzystanie z usług, reklamacja

Zdrowie, choroba i styl życia: Porozmawiaj o zdrowym stylu życia, ćwiczeniach, diecie i relaksie, wizytach u lekarza. Jaki styl życia prowadzisz?

Jedzenie: Przygotowywanie posiłków, w restauracji. Jakie są Twoje nawyki żywieniowej?

Zwiedzanie: Orientacja w mieście. Zabytki. Zapytaj o drogę i udziel informacji.

Media społecznościowe: Jak wpływają na twoje życie? Wady i zalety.

Nauka i technika: ludzie nauki, wynalazki, korzystanie z podstawowych urządzeń technicznych i technologii. Jakie widzisz szanse i zagrożenia z tym związane?

Świat przyrody: Pogoda i klimat, rośliny i zwierzęta, krajobraz, zagrożenia i ochrona środowiska naturalnego, kłęski żywiołowe

Państwo i społeczeństwo: opisz interesujące Cię wydarzenia i zjawiska społeczne, jakie są największe problemy współczesnego świata.

Godzina szkoleniowa to 45 minut. 50 godzin szkoleniowych to 37,5 godzin zegarowych. Wszystkie godziny kursu stanowią praktyczną naukę języka. Brak przerw pomiędzy godzinami szkoleniowymi.

Harmonogram

Liczba przedmiotów/zajęć: 25

Przedmiot / temat zajęć	Prowadzący	Data realizacji zajęć	Godzina rozpoczęcia	Godzina zakończenia	Liczba godzin
<p>1 z 25</p> <p>Przedstawianie siebie i swojego doświadczenia zawodowego. Rodzina i przyjaciele. Przebieg dnia - konwersacje.</p>	Natalia Nowak	09-04-2025	08:30	10:00	01:30
<p>2 z 25</p> <p>Struktury leksykalno-gramatyczne poziom B1 - ćwiczenia praktyczne.</p>	Natalia Nowak	16-04-2025	08:30	10:00	01:30
<p>3 z 25</p> <p>Hobby i spędzanie czasu wolnego. Sport. Ulubiona muzyka i książka. Wyrażanie opinii.</p>	Natalia Nowak	07-05-2025	08:30	10:00	01:30
<p>4 z 25</p> <p>Struktury leksykalno-gramatyczne poziom B1 - ćwiczenia praktyczne.</p>	Natalia Nowak	14-05-2025	08:30	10:00	01:30
<p>5 z 25</p> <p>Podróże. Na lotnisku. W pociągu. Słownictwo, role-play, case study, konwersacje.</p>	Natalia Nowak	21-05-2025	08:30	10:00	01:30
<p>6 z 25</p> <p>Orientacja w mieście i zwiedzanie. W hotelu. Rozwiązywanie problemów. Dialogi. Case study.</p>	Natalia Nowak	28-05-2025	08:30	10:00	01:30
<p>7 z 25</p> <p>Struktury leksykalno-gramatyczne poziom B1 - ćwiczenia praktyczne.</p>	Natalia Nowak	04-06-2025	08:30	10:00	01:30

Przedmiot / temat zajęć	Prowadzący	Data realizacji zajęć	Godzina rozpoczęcia	Godzina zakończenia	Liczba godzin
8 z 25 Zakupy spożywcze, gotowanie. W restauracji i kawiarni. Dialogi.	Natalia Nowak	11-06-2025	08:30	10:00	01:30
9 z 25 Struktury leksykalno-gramatyczne poziom B1 - ćwiczenia praktyczne.	Natalia Nowak	18-06-2025	08:30	10:00	01:30
10 z 25 Zakupy i usługi. Reklamacje. Kupowanie przez internet - za i przeciw. Role-play, konwersacje.	Natalia Nowak	25-06-2025	08:30	10:00	01:30
11 z 25 Struktury leksykalno-gramatyczne poziom B1 - ćwiczenia praktyczne.	Natalia Nowak	02-07-2025	08:30	10:00	01:30
12 z 25 Zdrowie i styl życia. U lekarza. Słownictwo, role-play, case study, konwersacje.	Natalia Nowak	09-07-2025	08:30	10:00	01:30
13 z 25 Struktury leksykalno-gramatyczne poziom B1 - ćwiczenia praktyczne.	Natalia Nowak	16-07-2025	08:30	10:00	01:30
14 z 25 Miejsce zamieszkania. Wieś czy miasto? Mieszkanie czy dom? Argumentowanie.	Natalia Nowak	23-07-2025	08:30	10:00	01:30

Przedmiot / temat zajęć	Prowadzący	Data realizacji zajęć	Godzina rozpoczęcia	Godzina zakończenia	Liczba godzin
15 z 25 Świat przyrody - pogoda, pory roku, rośliny i zwierzęta, krajobrazy. Klęski żywiołowe. Konwersacje.	Natalia Nowak	30-07-2025	08:30	10:00	01:30
16 z 25 Struktury leksykalno-gramatyczne poziom B1 - ćwiczenia praktyczne.	Natalia Nowak	06-08-2025	08:30	10:00	01:30
17 z 25 Media społecznościowe . Wyrażanie opinii, uczuć, emocji.	Natalia Nowak	13-08-2025	08:30	10:00	01:30
18 z 25 Struktury leksykalno-gramatyczne poziom B1 - ćwiczenia praktyczne.	Natalia Nowak	20-08-2025	08:30	10:00	01:30
19 z 25 Nauka i technika: Wynalazki, korzystanie z urządzeń technicznych i technologii. Sztuczna inteligencja. Jakie widzisz szanse i zagrożenia z tym związane? Konwersacje.	Natalia Nowak	10-09-2025	08:30	10:00	01:30
20 z 25 Struktury leksykalno-gramatyczne poziom B1 - ćwiczenia praktyczne.	Natalia Nowak	17-09-2025	08:30	10:00	01:30

Przedmiot / temat zajęć	Prowadzący	Data realizacji zajęć	Godzina rozpoczęcia	Godzina zakończenia	Liczba godzin
21 z 25 Państwo i społeczeństwo: Jakie są największe problemy współczesnego świata. Konwersacje.	Natalia Nowak	24-09-2025	08:30	10:00	01:30
22 z 25 Plany na przyszłość związane z pracą, rodziną i przyjaciółmi. Konwersacje.	Natalia Nowak	01-10-2025	08:30	10:00	01:30
23 z 25 Powtórzenie słownictwa z omówionego zakresu tematycznego - konwersacje.	Natalia Nowak	08-10-2025	08:30	10:00	01:30
24 z 25 Powtórzenie struktur gramatycznych z omówionego zakresu materiału - ćwiczenia praktyczne.	Natalia Nowak	15-10-2025	08:30	10:00	01:30
25 z 25 Weryfikacja efektów uczenia się, walidacja.	-	22-10-2025	08:30	10:00	01:30

Cennik

Cennik

Rodzaj ceny	Cena
Koszt przypadający na 1 uczestnika brutto	5 000,00 PLN
Koszt przypadający na 1 uczestnika netto	5 000,00 PLN

Koszt osobogodziny brutto	100,00 PLN
Koszt osobogodziny netto	100,00 PLN

Prowadzący

Liczba prowadzących: 1

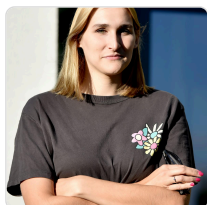

1 z 1

Natalia Nowak

Anglistka z wieloletnim doświadczeniem. Pomagam przełamać barierę językową i zawsze stawiam na komunikację. Potrafię motywować i staram się, aby kursanci jak najwięcej wynosili z lekcji, co przekłada się na ich szybkie postępy. Przygotowuję kursantów do egzaminów międzynarodowych, do matury. Mam doświadczenie zawodowe zdobyte nie wcześniej niż 5 lat przed datą wprowadzenia danych dotyczących oferowanej usługi.

Informacje dodatkowe

Informacje o materiałach dla uczestników usługi

Materiały szkoleniowe (teksty, ćwiczenia itp.) przygotowane przez osobę prowadzącą są zawarte w cenie usługi.

Warunki uczestnictwa

Obowiązuje podpisanie umowy.

Przed rozpoczęciem szkolenia uczestnik rozwiązuje test poziomujący.

Szkolenie odbywa się w formie zajęć online w terminach uzgodnionych przed rozpoczęciem kursu.

Na ostatnich zajęciach będzie przeprowadzona walidacja.

Informacje dodatkowe

Godzina szkoleniowa to 45 minut. 50 godzin szkoleniowych to 37,5 godzin zegarowych.

Warunki techniczne

Szkolenie odbywa się na platformie MS Teams. Wymagany jest dostęp do komputera/laptopa lub innego urządzenia z dostępem do Internetu, kamerą i mikrofonem. Zalecane jest ściągnięcie aplikacji MS Teams (aplikacja bezpłatna). Warunki minimalne łącza internetowego prędkość pobierania – 1 Mb/s; prędkość wysyłania 1 Mb/s.

Kontakt

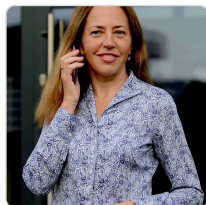

Katarzyna Michalak

E-mail germania@germania.com.pl

Telefon (+48) 601 911 980