



MICHALAK
KATARZYNA
GERMANIA

Brak ocen dla tego dostawcy

Indywidualny kurs języka angielskiego na poziomie A2 (metoda komunikatywna) "Kierunek - Rozwój"

Numer usługi 2024/11/20/166241/2423486

- 📍 zdalna w czasie rzeczywistym
- 🏠 Usługa szkoleniowa
- 🕒 64 h
- 📅 27.11.2024 do 16.07.2025

6 400,00 PLN brutto

6 400,00 PLN netto

100,00 PLN brutto/h

100,00 PLN netto/h

Informacje podstawowe

Kategoria	Języki / Angielski
Identyfikator projektu	Kierunek - Rozwój
Sposób dofinansowania	wsparcie dla osób indywidualnych wsparcie dla pracodawców i ich pracowników
Grupa docelowa usługi	Osoby dorosłe, które opanowały język angielski na poziomie A1 i chcą skutecznie podwyższyć swoje kompetencje komunikacyjne w języku angielskim w ramach projektu "Kierunek - Rozwój".
Minimalna liczba uczestników	1
Maksymalna liczba uczestników	1
Data zakończenia rekrutacji	25-11-2024
Forma prowadzenia usługi	zdalna w czasie rzeczywistym
Liczba godzin usługi	64
Podstawa uzyskania wpisu do BUR	Znak Jakości TGLS Quality Alliance

Cel

Cel edukacyjny

Szkolenie przygotowuje uczestnika do swobodnego posługiwania się językiem angielskim na poziomie A2 (CEFR) w życiu codziennym i zawodowym.

Efekty uczenia się oraz kryteria weryfikacji ich osiągnięcia i Metody walidacji

Efekty uczenia się	Kryteria weryfikacji	Metoda walidacji
Kursant swobodnie posługuje się językiem angielskim na poziomie A2 w prostych sytuacjach komunikacyjnych typowych dla pracy, czasu wolnego, podróży itp.	Rozumie swojego rozmówcę podczas krótkiej konwersacji na typowe tematy dotyczące rodziny, pracy, czasu wolnego. Formułuje pytania i odpowiada na pytania biorąc czynny udział w rozmowie.	Wywiad ustrukturyzowany
Opisuje swoje doświadczenia, wydarzenia ze swojego otoczenia.	Przeprowadza dialogi "Pytanie o drogę" "U lekarza" "Na dworcu"	Obserwacja w warunkach rzeczywistych
	Poprawnie formułuje kilkudzaniową wypowiedź ustną na temat swojej ostatniej podróży i nadchodzących planów urlopowych. Odpowiada na dodatkowe pytania.	Wywiad ustrukturyzowany
Używa poprawnie w zdaniach struktur leksykalno-gramatycznych przewidzianych dla poziomu CEFR A2.	Posługuje się słownictwem, rozpoznaje czasy gramatyczne wymagane na poziomie A2 i prawidłowo je wykorzystuje w zdaniach.	Test teoretyczny

Kwalifikacje

Kompetencje

Usługa prowadzi do nabycia kompetencji.

Warunki uznania kompetencji

Pytanie 1. Czy dokument potwierdzający uzyskanie kompetencji zawiera opis efektów uczenia się?

Zaświadczenie o odbyciu szkolenia wydawane uczestnikowi na zakończenie kursu zawiera opis efektów uczenia się.

Pytanie 2. Czy dokument potwierdza, że walidacja została przeprowadzona w oparciu o zdefiniowane w efektach uczenia się kryteria ich weryfikacji?

Dokument potwierdza, że walidacja na poziomie A2 wg CEFR została przeprowadzona w oparciu o zdefiniowane w efektach uczenia się kryteria ich weryfikacji.

Pytanie 3. Czy dokument potwierdza zastosowanie rozwiązań zapewniających rozdzielenie procesów kształcenia i szkolenia od walidacji?

Dokument potwierdza zastosowanie rozwiązań zapewniających rozdzielenie procesu kształcenia i procesu walidacji.

Program

Kurs jest prowadzony **metodą komunikatywną**, która oswoja z użyciem angielskiego oraz pozwala na szybkie zapamiętywanie struktur leksykalno-gramatycznych oraz przełamuje barierę językową. Głównym celem kursu jest wypracowanie pewności językowej i możliwości swobodnego posługiwania się językiem w sytuacjach codziennych i zawodowych. Kurs skupia się na praktycznym użyciu języka w codziennych sytuacjach związanych z życiem osobistym i zawodowym. Wykorzystywanie technik aktywizujących, takich jak: odgrywanie ról, gry językowe, technologia multimedialna, aby zaangażować ucznia w naukę.

Przykładowe tematy

1. **Hobby i zainteresowania:** Porozmawiaj o swoim ulubionym hobby, np. czytasz książki, gotujesz, czy uprawiasz sport.
2. **Rodzina i przyjaciele:** Porozmawiaj o swojej rodzinie, relacjach z przyjaciółmi, czy wspólnych aktywnościach.
3. **Podróże:** Czy często podróżujesz? Dokąd najchętniej? Podziel się swoimi doświadczeniami. Na lotnisku. W hotelu.
4. **Miejsce zamieszkania:** Opisz swoje najbliższe otoczenie. Wolisz mieszkać w dużym czy małym mieście, czy też na wsi? Dlaczego?
5. **Praca i kariera:** Opowiedz o swoim zawodzie, planach zawodowych, czy wyzwaniach w pracy.
6. **Zakupy i usługi:** Rodzaje sklepów, towary i ich cechy, sprzedawanie i kupowanie, promocja i reklama, korzystanie z usług, reklamacja
7. **Zdrowie, choroba i styl życia:** Porozmawiaj o zdrowym stylu życia, ćwiczeniach, diecie i relaksie, wizytach u lekarza. Jaki styl życia prowadzisz?
8. **Jedzenie:** Przygotowywanie posiłków, w restauracji. Jakie jedzenie lubisz najbardziej?
9. **Zwiedzanie:** Orientacja w mieście. Zabytki. Zapytaj o drogę i udziel informacji.
10. **Media społecznościowe:** Jak wpływają na twoje życie? Wady i zalety.
11. **Kultura i sport:** Czy uprawiasz jakiś sport? Sporty ekstremalne. Kino, muzyka, koncerty - co preferujesz?
12. **Odgrywanie scenek:** Prowadzenie dialogów u lekarza, w sklepie, na lotnisku, w restauracji itp.

Godzina szkoleniowa to 45 minut. 64 godziny szkoleniowe to 48 godzin zegarowych.

Harmonogram

Liczba przedmiotów/zajęć: 32

Przedmiot / temat zajęć	Prowadzący	Data realizacji zajęć	Godzina rozpoczęcia	Godzina zakończenia	Liczba godzin
1 z 32 Przedstawianie siebie, swojego najbliższego otoczenia i doświadczenia zawodowego - konwersacje.	Michał Solowski	27-11-2024	16:30	18:00	01:30
2 z 32 Struktury leksykalno-gramatyczne poziom A2 - ćwiczenia praktyczne.	Michał Solowski	04-12-2024	16:30	18:00	01:30
3 z 32 Hobby i spędzanie czasu wolnego. Ulubiona muzyka i książka. Wyrażanie opinii.	Michał Solowski	11-12-2024	16:30	18:00	01:30

Przedmiot / temat zajęć	Prowadzący	Data realizacji zajęć	Godzina rozpoczęcia	Godzina zakończenia	Liczba godzin
4 z 32 Struktury leksykalno-gramatyczne poziom A2 - ćwiczenia praktyczne.	Michał Solowski	18-12-2024	16:30	18:00	01:30
5 z 32 Sporty zimowe. Wyjazdy narciarskie. Konwersacje.	Michał Solowski	08-01-2025	16:30	18:00	01:30
6 z 32 W hotelu. Rezerwacja noclegu. Podróże. Na lotnisku. W pociągu. Słownictwo, role-play, konwersacje.	Michał Solowski	15-01-2025	16:30	18:00	01:30
7 z 32 Struktury leksykalno-gramatyczne poziom A2 - ćwiczenia praktyczne.	Michał Solowski	22-01-2025	16:30	18:00	01:30
8 z 32 Zwiedzanie. Orientacja w mieście. Słownictwo, role-play, konwersacje.	Michał Solowski	29-01-2025	16:30	18:00	01:30
9 z 32 Struktury leksykalno-gramatyczne poziom A2 - ćwiczenia praktyczne.	Michał Solowski	05-02-2025	16:30	18:00	01:30
10 z 32 Zwiedzanie i zabytki. Wyrażanie opinii.	Michał Solowski	12-02-2025	16:30	18:00	01:30

Przedmiot / temat zajęć	Prowadzący	Data realizacji zajęć	Godzina rozpoczęcia	Godzina zakończenia	Liczba godzin
11 z 32 Struktury leksykalno-gramatyczne poziom A2 - ćwiczenia praktyczne.	Michał Solowski	19-02-2025	16:30	18:00	01:30
12 z 32 Podróże. Na lotnisku. W pociągu. Słownictwo, role-play, case study, konwersacje.	Michał Solowski	26-02-2025	16:30	18:00	01:30
13 z 32 Powtórzenie i utrwalenie omówionego zakresu materiału.	Michał Solowski	05-03-2025	16:30	18:00	01:30
14 z 32 Struktury leksykalno-gramatyczne poziom A2 - ćwiczenia praktyczne.	Michał Solowski	12-03-2025	16:30	18:00	01:30
15 z 32 Media społecznościowe . Wyrażanie opinii, uczuć, emocji.	Michał Solowski	19-03-2025	16:30	18:00	01:30
16 z 32 Struktury leksykalno-gramatyczne poziom A2 - ćwiczenia praktyczne.	Michał Solowski	26-03-2025	16:30	18:00	01:30
17 z 32 Miejsce zamieszkania. Wieś czy miasto? Mieszkanie czy dom? Argumentowanie.	Michał Solowski	02-04-2025	16:30	18:00	01:30
18 z 32 Struktury leksykalno-gramatyczne poziom A2 - ćwiczenia praktyczne.	Michał Solowski	09-04-2025	16:30	18:00	01:30

Przedmiot / temat zajęć	Prowadzący	Data realizacji zajęć	Godzina rozpoczęcia	Godzina zakończenia	Liczba godzin
19 z 32 Zdrowie i styl życia. Słownictwo, role-play, case study, konwersacje.	Michał Solowski	16-04-2025	16:30	18:00	01:30
20 z 32 Struktury leksykalno-gramatyczne poziom A2 - ćwiczenia praktyczne.	Michał Solowski	23-04-2025	16:30	18:00	01:30
21 z 32 Zakupy spożywcze, gotowanie. W restauracji i kawiarni. Dialogi.	Michał Solowski	30-04-2025	16:30	18:00	01:30
22 z 32 Struktury leksykalno-gramatyczne poziom A2 - ćwiczenia praktyczne.	Michał Solowski	07-05-2025	16:30	18:00	01:30
23 z 32 Sport, sporty ekstremalne. Słownictwo, role-play, case study, konwersacje.	Michał Solowski	14-05-2025	16:30	18:00	01:30
24 z 32 Struktury leksykalno-gramatyczne poziom A2 - ćwiczenia praktyczne.	Michał Solowski	21-05-2025	16:30	18:00	01:30
25 z 32 Plany na przyszłość związane z pracą, rodziną i przyjaciółmi.	Michał Solowski	28-05-2025	16:30	18:00	01:30
26 z 32 Struktury leksykalno-gramatyczne poziom A2 - ćwiczenia praktyczne.	Michał Solowski	04-06-2025	16:30	18:00	01:30

Przedmiot / temat zajęć	Prowadzący	Data realizacji zajęć	Godzina rozpoczęcia	Godzina zakończenia	Liczba godzin
27 z 32 Świat przyrody - pogoda, pory roku, rośliny i zwierzęta, krajobrazy	Michał Solowski	11-06-2025	16:30	18:00	01:30
28 z 32 Struktury leksykalno-gramatyczne poziom A2 - ćwiczenia praktyczne.	Michał Solowski	18-06-2025	16:30	18:00	01:30
29 z 32 Kultura i sport - wyrażanie opinii.	Michał Solowski	25-06-2025	16:30	18:00	01:30
30 z 32 Powtórzenie słownictwa z omówionego zakresu tematycznego.	Michał Solowski	02-07-2025	16:30	18:00	01:30
31 z 32 Powtórzenie struktur gramatycznych z omówionego zakresu materiału.	Michał Solowski	10-07-2025	16:30	18:00	01:30
32 z 32 Weryfikacja efektów uczenia się, walidacja.	-	16-07-2025	16:30	18:00	01:30

Cennik

Cennik

Rodzaj ceny	Cena
Koszt przypadający na 1 uczestnika brutto	6 400,00 PLN
Koszt przypadający na 1 uczestnika netto	6 400,00 PLN

Koszt osobogodziny brutto	100,00 PLN
----------------------------------	------------

Koszt osobogodziny netto	100,00 PLN
---------------------------------	------------

Prowadzący

Liczba prowadzących: 1



1 z 1

Michał Solowski

Doświadczony anglista, pasjonat języka i kultury krajów anglojęzycznych. Skupiam się na rozwijaniu umiejętności komunikacyjnych uczniów poprzez praktyczne ćwiczenia, konwersacje i symulacje sytuacji z życia codziennego.

Doskonale personalizuję materiały i zadania dopasowując je do potrzeb kursantów. Wykorzystuję nowoczesne technologie, takie jak aplikacje, gry językowe, filmy i podcasty, aby uczynić naukę bardziej angażującą. Uczę języka angielskiego od 5 lat na wszystkich poziomach zaawansowania.

Informacje dodatkowe

Informacje o materiałach dla uczestników usługi

Materiały szkoleniowe (ćwiczenia, teksty, prezentacje) przygotowane przez osobę prowadzącą są zawarte w cenie usługi.

Warunki uczestnictwa

Przed rozpoczęciem szkolenia uczestnik rozwiązuje test poziomujący.

Obowiązuje podpisanie umowy.

Szkolenie odbywa się raz w tygodniu 2x45 minut w formie zajęć online w terminach uzgodnionych przed rozpoczęciem kursu.

Na ostatnich zajęciach będzie przeprowadzona walidacja.

Informacje dodatkowe

Zawarto umowę z WUP Toruń w ramach projektu Kierunek - Rozwój.

Godzina szkoleniowa to 45 minut. 64 godziny szkoleniowe to 48 godzin zegarowych.

Warunki techniczne

Szkolenie odbywa się na platformie MS Teams. Wymagany jest dostęp do komputera/laptopa lub innego urządzenia z dostępem do Internetu, kamerą i mikrofonem. Zalecane jest ściągnięcie aplikacji MS Teams (aplikacja bezpłatna). Warunki minimalne łącza internetowego prędkość pobierania – 1 Mb/s; prędkość wysyłania 1 Mb/s.

Kontakt

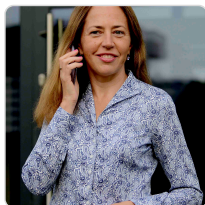

Katarzyna Michalak

E-mail germania@germania.com.pl

Telefon (+48) 601 911 980